신설가압장 부대계획평면도

S=1:150

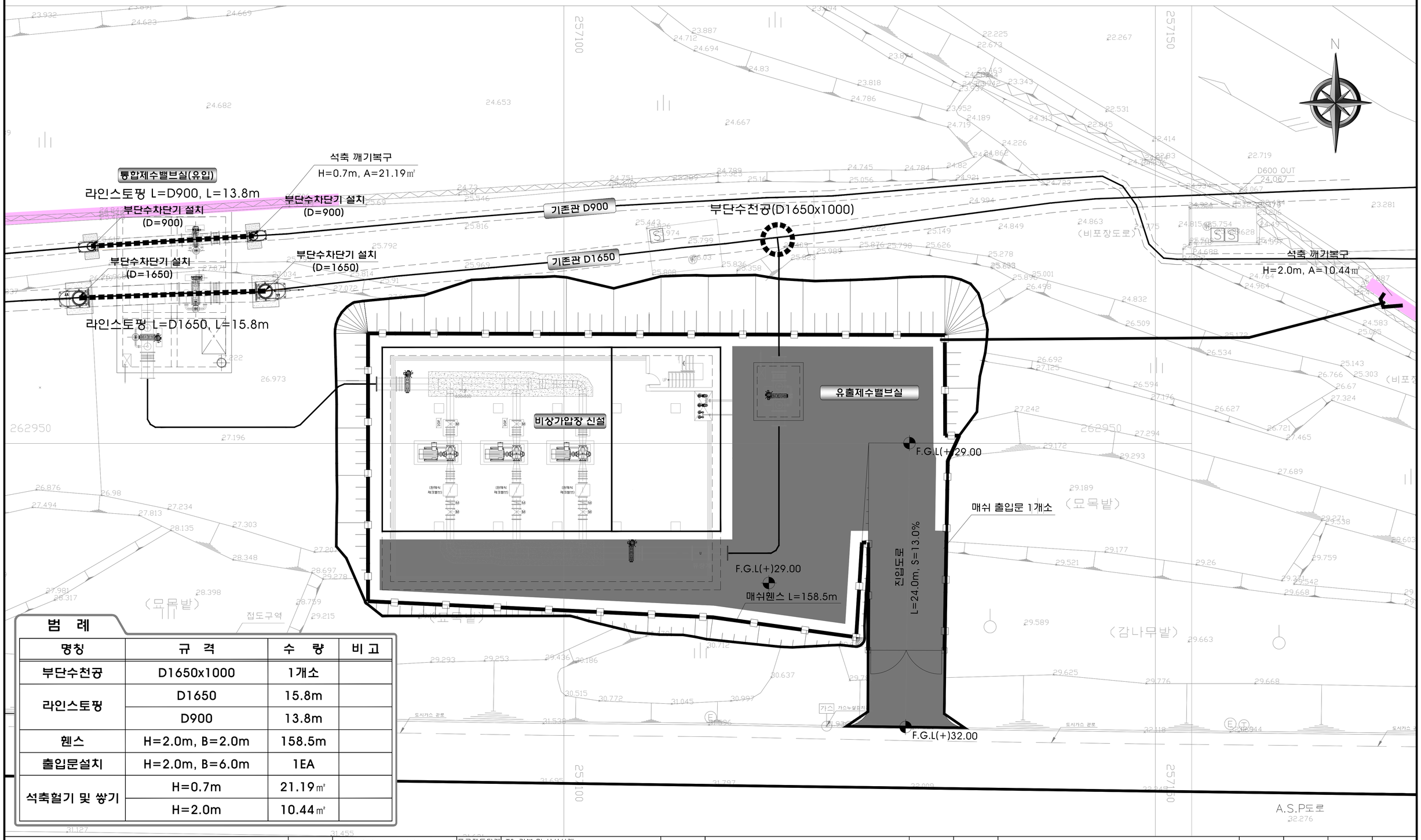

범 례

명칭	규 격	수 량	비 고
부단수천공	D1650x1000	1개소	
라인스토핑	D1650	15.8m	
	D900	13.8m	
휀스	H=2.0m, B=2.0m	158.5m	
출입문설치	H=2.0m, B=6.0m	1EA	
석축헐기 및 쌓기	H=0.7m	21.19㎡	
	H=2.0m	10.44㎡	

한국수자원공사 Korea Water Resources Corporation	설계회사	DOHWA (주)도화엔지니어링	프로젝트단계	T0-기본 및 실시설계	도면명	신설가압장 부대계획평면도				2026.02					
		(주)이산	전문분야	토목	구도면번호		도면번호	14210860-C42-009							
			시설물	1411	도면축척	S = 1 : 150	편철번호	103 / 175							
			주부위		도면상태		적용표준버전	작성기준(v1.1)	이력번호	날짜	내 용	작성자	검토자	확인자	감독(감리)원
프로젝트명	광양산단 비상 공급시설 설치사업 기본 및 실시설계 용역														
프로젝트코드															

옥곡가압장 BY-PASS 관로 계획평면도

S=1:300

NOTES

1. 공사시공전 도로,하천 등의 구간은 시설물 관리청에 허가를 득하고, 공사시에는 각종지하매설물 관리주체의 담당직원 입회하에 시공할 것
2. 가시설 구간은 실제 지하수위를 확인하여 가시설공법의 부적합시 공사감독원과 협의 후 시공할 것
3. 분기점 위치 및 기존분기점과의 연결관 시공시 관련관리단 시설물 관리자의 입회하에 정확한 위치 및 표고를 확인하고 시공 할 것
4. 각종지하매설물은 수자원공사에서 제공한 GIS자료를 근거로 작성하였으며,정확한 위치를 확인 후 시공할 것.
5. 지질상태는 추정치이므로, 현장과 상이 할 경우 감독관과 협의후 시공한다.

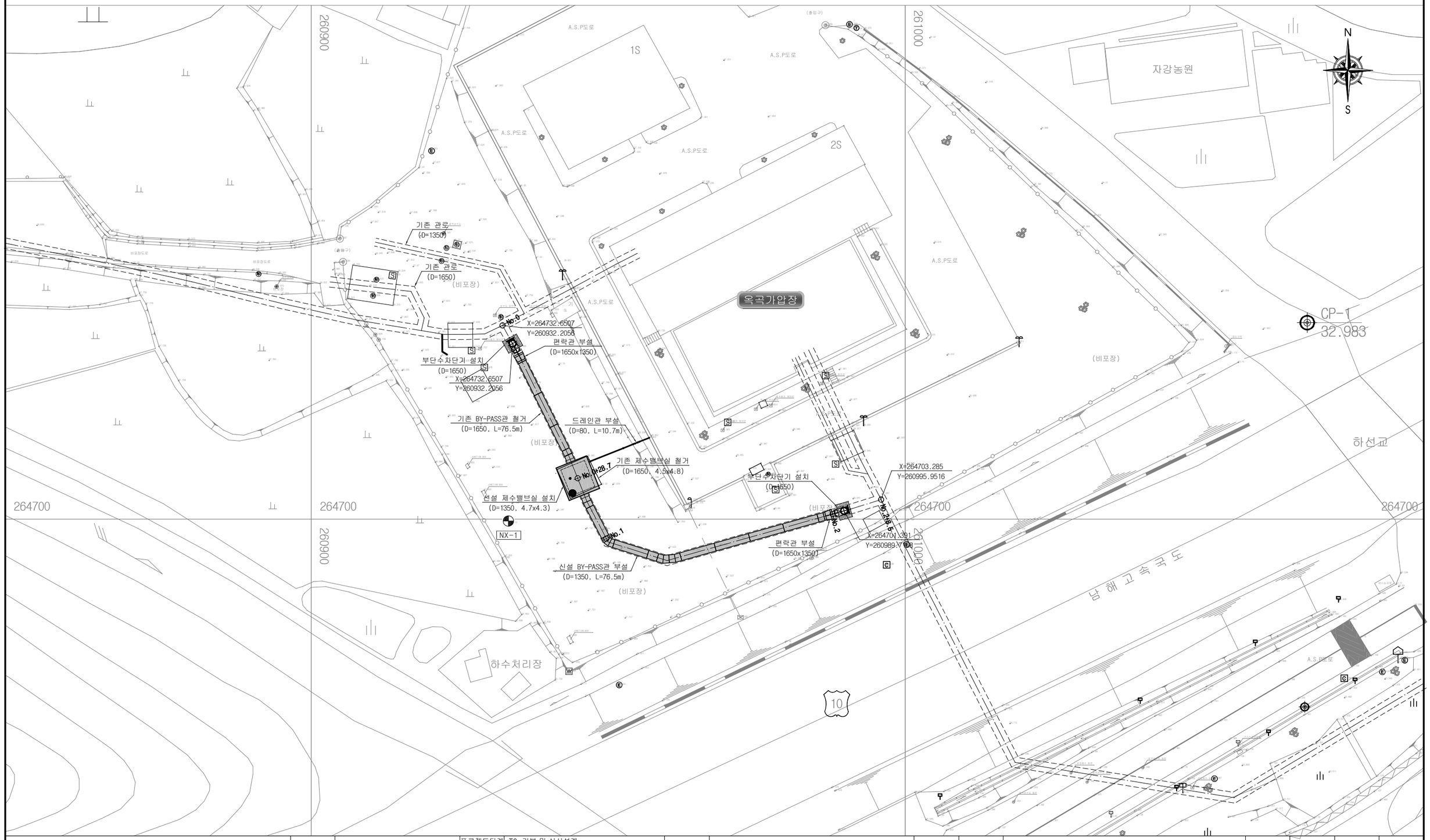

한국수자원공사 K water Korea Water Resources Corporation	설계회사	DOHWA (주)도화엔지니어링	프로젝트단계	TO-기본 및 실시설계	도면명	옥곡가압장 BY-PASS 관로 계획평면도			2026.02				
			전문분야	토목									
		ISAN (주)이산	시설물	1411	구도면번호		도면번호	14210020-C42-001					
			주부위		도면축척	1 : 300	편철번호	107 / 172					
		(주)홍익기술단	설비/장비#		도면상태		적용표준버전	작성기준(v1.1)	이력번호	날짜	내 용	작성자	검토자	확인자	감독(감리)원
프로젝트명	광양산단 비상 공급시설 설치사업 기본 및 실시설계 용역												
프로젝트코드													